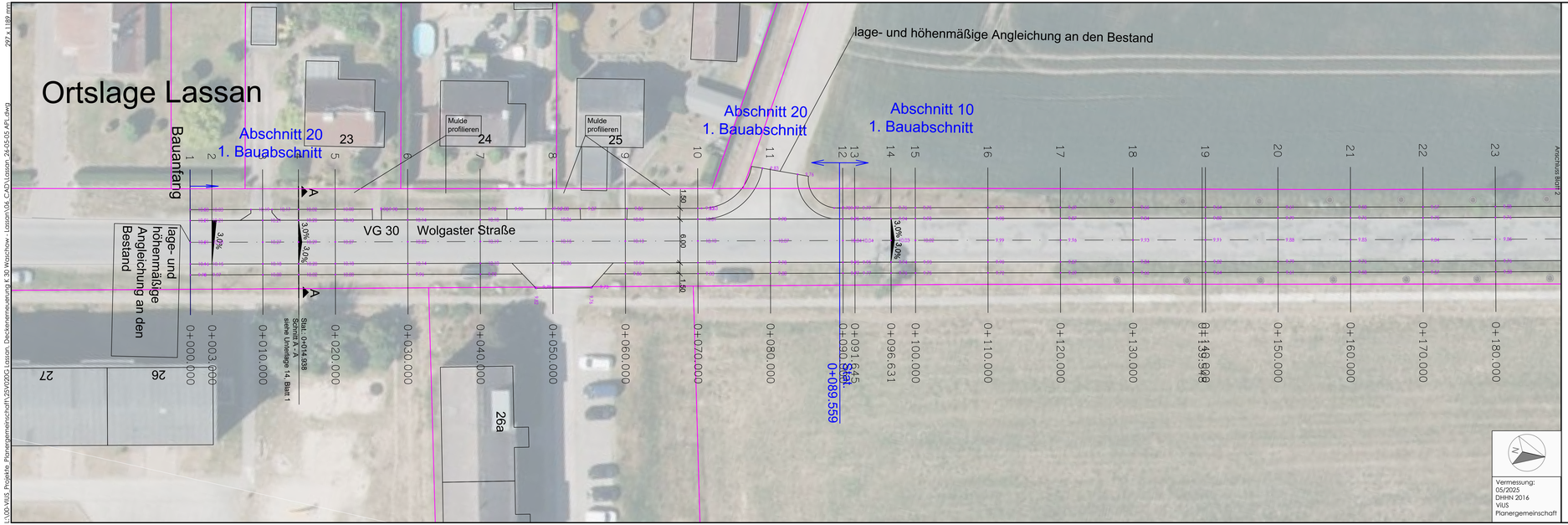

ZEICHENERKLÄRUNG:

- 10.27 Deckenhöhe in m ü. NHN

VIUS
Wolgaster Landstraße 2
14193 Greifswald
Tel.: 03834/545 00 00
E-Mail: greifswald@vius.de

	Datum	Zeichen
bearbeitet	05/2026	TSC
gezeichnet	05/2026	CLU/RMA
geprüft:	gez. Torsten Schäfer Bürokeiter	

Landkreis Vorpommern-Greifswald
Amt für Hoch- und Tiefbau und Immobilienmanagement
Feldstraße 85 a
17489 Greifswald

	Datum	Zeichen
bearbeitet		
bearbeitet		
geprüft:		

Nr.	Art der Änderung	Datum	Zeichen

AUSFÜHRUNGSPLANUNG

Straßenbauverwaltung

Straße / Abschn.-Nr. / Station: VG 30 / Abschn. 10 - 20 / 0+000.000 bis 2+646.483

PROJIS-Nr.:

Unterlage / Blatt-Nr.: 16.2/1
Deckenhöhenplan

Maßstab: 1:250

Deckenerneuerung VG 30
Waschow - Lassan

aufgestellt:
VIUS Planergemeinschaft GmbH&Co.KG

.....

Greifswald, den .....

I:\00-VIUS_Projekte_Planergemeinschaft\25\V020G Lassan_Deckenerneuerung K 30 Waschow - Lassan\06_CAD\Lassan_26-05-05 APL.dwg
297 x 1189 mm